

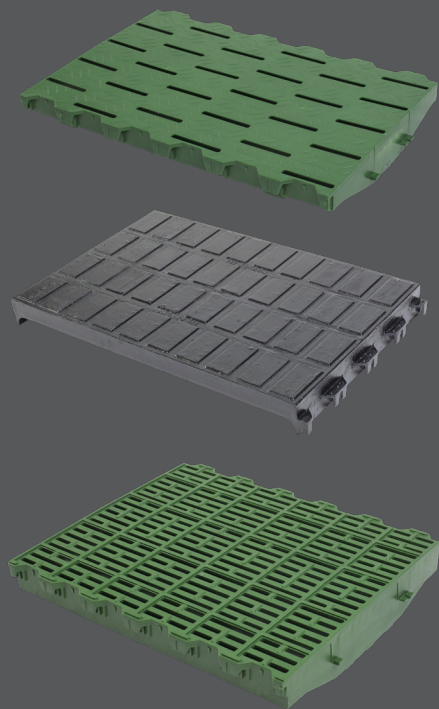

COMBI-FLOOR

Komplet gulvprogram



- Gennemtestede plastriste i høj kvalitet fra egen produktion i Tyskland
- Stort og bredt program inden for plastriste, støbejernsriste, understøtninger og varmeplader
- Stor fleksibilitet, da komponenterne kan sammensættes efter behov
- Konkurrencedygtige priser, korte leveringstider
- Grøn farve som tegn for godt kvalitet
- Ingen genbrugsmaterialer



COMBI-FLOOR

Komplet gulvprogram i tysk kvalitet

Master Trading tilbyder et komplet gulvprogram til svinestalde. Vores plast- og støbejernsriste har været på markedet i 30 år, og de er under konstant udvikling og optimering. Master Tradings plastriste bliver produceret og testet i Tyskland, og det er med til at sikre den bedste kvalitet og holdbarhed.

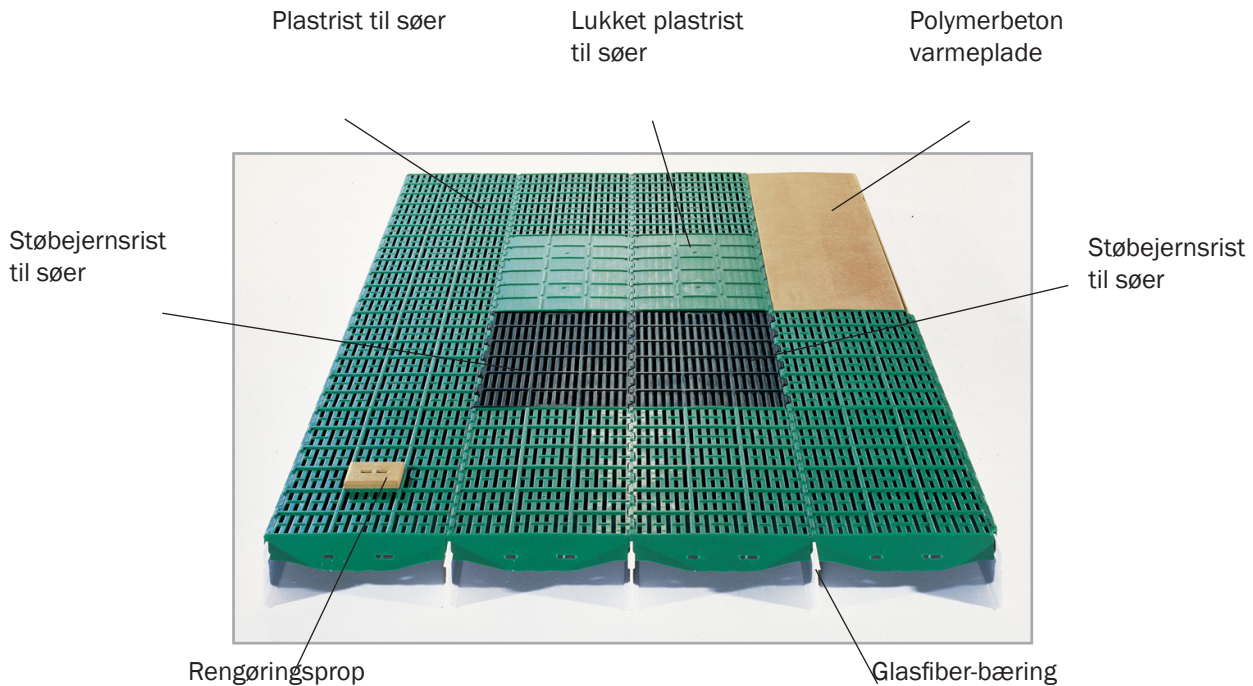

Plastristene produceres i Tyskland, som sikrer høj kvalitet og hurtig levering.

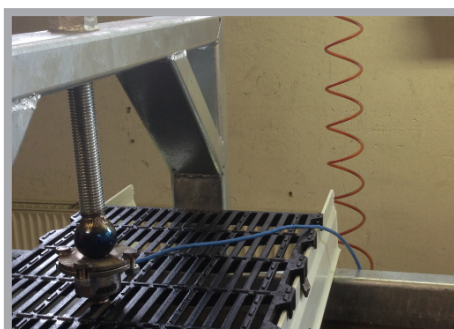

Streng kvalitetskontrol af råvarer, i løbet af og efter produktionsprocessen.



Vi sikrer vores kvalitet igennem udnidige kvalitetskontroller.

STØBEJERSRISTE TIL COMBI-FLOOR

Udviklingsprocess



TRIN 1

Ny ide hos ACO FUNKIs udviklingsafdeling i Danmark -> Denne bliver videre-sendt til ACO Indien, som har et Ingeniørteam til at fremstille tegninger. Ydermere benytter de et moderne simulationssystem – FEA, hvor de kan sammenligne afbøjning og stres-niveau for at opnå den nødvendige bæreevne.

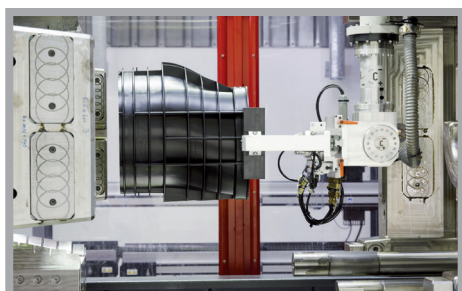

TRIN 2

Udfaldsprøven for det nye produkt bliver kontrolleret i forhold til høje kvalitetsstandarder. Med mange år med høj kvalitet bag os, er kvalitetskontrol en essentiel faktor igennem hele produktionsprocessen og det som garanterer en uforandret standard af høj kvalitet som vi kan stole på.

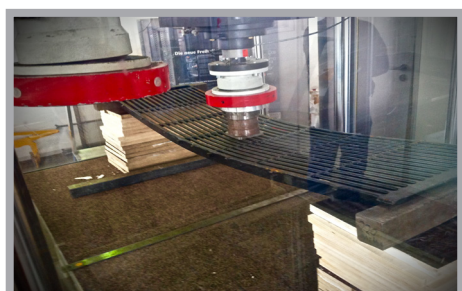

TRIN 3

Ydermere tester vi vores produkter hos en ekstern, uafhængig partner, for at sikre, at vi ikke bare leverer høj kvalitet, men også den bedste kvalitet i markedet.



TRIN 4

Når produktet har været igennem ACOs kvalitetssikring som har sikret os, at vi har den bedste kvalitet i markedet, starter produktionen af det endelige produkt.



TRIN 5

For at kunne afhjælpe vores kunders behov og sikre hurtig levering, lagerfører vi vores støbejernsriste hos ACO FUNKI i Danmark.

PLASTRISTE-PROGRAM TIL COMBI-FLOOR

Specielle riste til søer og smågrise

Master Tradings so-riste er produceret af slidstærkt polypropylen materiale. Ristenes overfalde er specielt tilpasset grisens anatomi og sikrer en høj skridsikkerhed og på samme tid, høj komfort.

Plastrist til smågrise 10% åbning

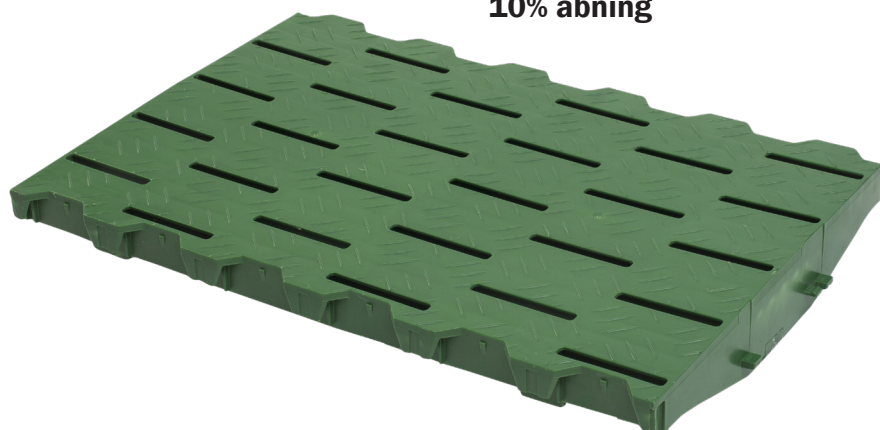

Den specielle plastrist har en innovativ strukturoverflade og 10% åbning. Det hjælper smågrisene med at holde varmen og holde dem tørre.

Derudover, udelukker det risiko for at deres klove bliver klemt i hullerne.



60x40 cm
10% åbning
Varenr. 18604

Master Trading har udviklet en ny 60x50 cm plastrist til søer. Dermed er det muligt at lave farestier, hvor man kan kombinere den med en 50 cm varmeplade. Det betyder *25% ekstra varmekapacitet* i forhold til 40 cm varmeplade.

Behovet er opstået fordi søerne får flere smågrise og det sætter krav til større smågrisehuler og større varmeplader til smågrisene.

Plastrist til søer 60x50 cm

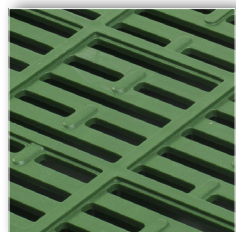

60x50 cm
Varenr. 565060

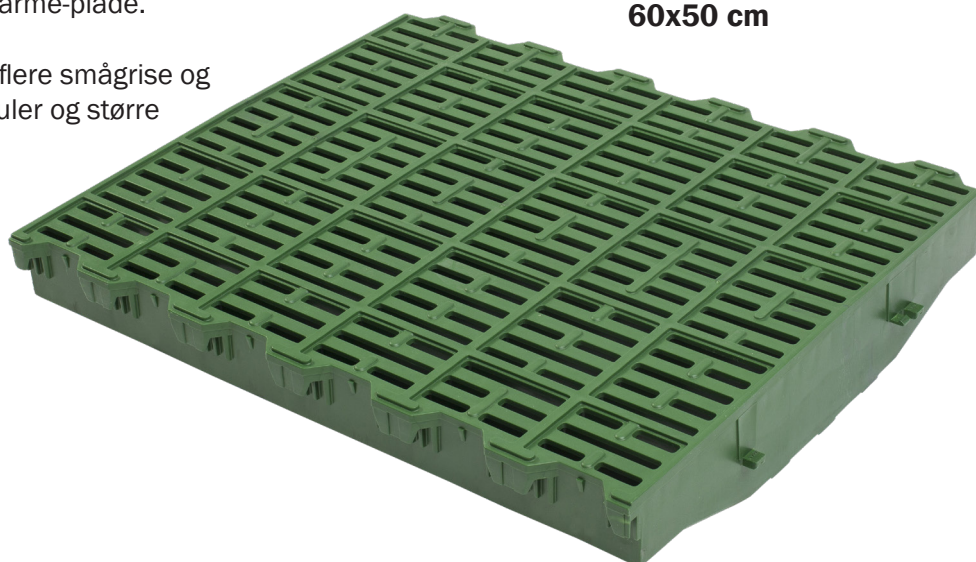

PLASTRISTE-PROGRAM TIL COMBI-FLOOR

Mange kombinationsmuligheder til ethvert behov



**Plastrist til søer
30x60 cm**

Varenr. 18721

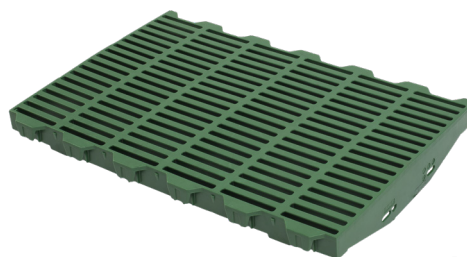

**Plastrist til smågrise
60x40 cm**

Varenr. 09100



**Plastrist til søer
60x40 cm**

Varenr. 09102

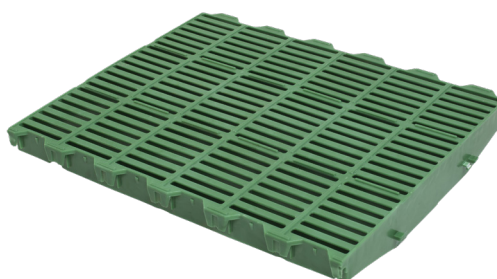

**Plastrist til smågrise
60x50 cm**

Varenr. 17384



**Plastrist til søer
60x40 cm lukket**

Varenr. 17383



**Plastrist til søer
30x30 cm**

Varenr. 17328



**Plastrist til søer
10x40 cm**

Varenr. 18054



**Plastrist til søer
30x20 cm**

Varenr. 18094

STØBEJERNSRISTE TIL COMBI-FLOOR

STEP-system til søer i farestier

STEP-systemet er specielt designet til at hæve soen liggeområde for at reducere risikoen for at pattegrisene bliver lagt ihjel. Yderligere viser kundernes erfaringer at det hævede liggeområde, giver pattegrisene bedre forhold når de diger.



40x60 cm STEP

Varenr. 564061



40x60 cm STEP lukket

Varenr. 564062

Reference:

“Forøget produktivitet fra 33,6 grise pr so til 36,8 grise pr so fra januar til august 2016. Denne stigning i produktivitet blev opnået efter at farestierne blev ombygget med Master Tradings STEP-system. Farmen har opnået flere prestigefyldte præmier for produktivitet i Portugal.”

“Exploração Nuno Correia – Ota” farm, Portugal

STØBEJERSRISTE TIL COMBI-FLOOR

En af de største produktsortimenter i branchen

Riste med 5% åbning er udviklet for at reducere liggesår og samtidigt sikre soen et tørt og kølende leje.



**Støbejernsrist
60x40 cm 5% åbning**
Varenr. 566041



**Støbejernsrist
10x60 cm**
Varenr. 561060



**Støbejernsrist
60x40 cm**
Varenr. 566040



**Støbejernsrist
40x60 cm lukket**
Varenr. 564063



**Støbejernsrist
60x60 cm**
Varenr. 566060



**Støbejernsrist
40x60 cm**
Varenr. 564060



**Støbejernsrist
30x60 cm**
Varenr. 563060

VARMEPLADER

“Made in Germany” som et tegn på god kvalitet

Varmeplader anvendes i farestalde for at sikre pattegrisene optimal trivsel og bedre overlevelses evne de første levedøgn. Med Master Tradings varmeplade får du:



- Hurtig og ensartet opvarmning
- Bedre udnyttelse af varmen samt et reduceret energiforbrug
- Forbedret velfærd for smågrisene
- Optimal varmfordeling
- Mulighed for enten el- eller vandvarme
- Minimalt vedligehold
- Optimale vækstbetingelser selv for de mindste grise
- Bunden er forsynet med isolerede foliemateriale -> varmen stiger opad
- Stor stabilitet og lang levetid
- Billig i installation

EL-VARMEPLADER

17582 L: 120 x B: 40E - 230V, 130W

18409 L: 120 x B: 50E - 230V, 180W

17792 L: 120 x B: 80E - 230V, 270W

18855 L: 140 x B: 50E - 230V, 180W

TILSLUTNING:

I Master Tradings varmeplade for EL, er der i polymerbeton pladen indstøbt elektriske varmetråde, hvilket gør installationen nem og billig. Der er i denne model mulighed for at forbinde mange plader i en serie, dog vil en styring kun kunne trække 1250 W, men med et relæ vil der være mulighed for at trække 2500 W pr. styring.

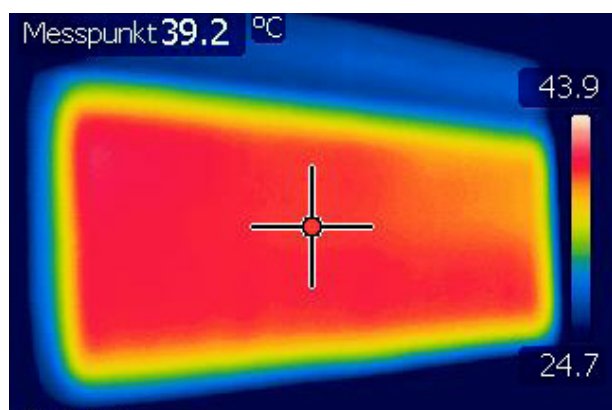

Even heat distribution

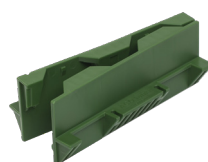

Ophængssæt til varmeplader

Varenr. 4960560

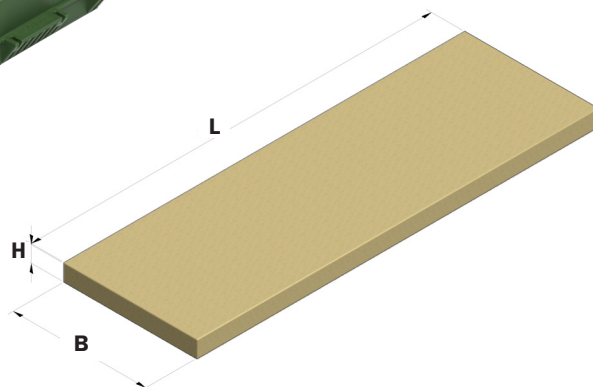

VARMEVANDSPADER

12630 L: 140 x B: 50, 240W med 1/2" rør inv. gevind PVC

12631 L: 120 x B: 40, 240W med 1/2" rør inv. gevind PVC

12633 L: 120 x B: 50, 120W med 1/2" rør inv. gevind PVC

17813 L: 120 x B: 60, 160W

17814 L: 120 x B: 60, 4S 4 sidet

17634 L: 120 x B: 60, 3S, 3 sidet

17640 L: 120 x B: 60, 2S 2 sidet

TILSLUTNING:

I Master Tradings varmeplade for vand, er der indstøbt højtryks rør i polymerbetonen med klemme fittings, hvilket gør installationen nem og billig. Der er i denne model mulighed for at forbinde 5 enheder i serie, hvor temperaturen bliver reguleret af en termostat.

COMFORT PLATE

Polymer-plade til gulv i farestalden

- Comfort Plate måler 60 x 40 cm og er udviklet til at køle soen og samtidig sikre et tørt leje for soen.
- Pladen er lavet i polymerbeton, så overfladen bliver ved med at være skridsikker og uden skarpe kanter.
- Pladen understøttes og holdes på plads af en special udviklet plastunderstøtning, som sikrer, at pladen følger gulvets overflade.
- Comfort Plate kan anvendes som erstatning til almindelige betonfliser, hvis de er blevet ru i overfladen.

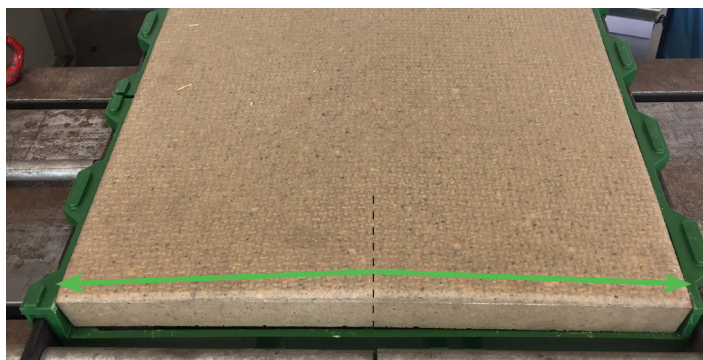
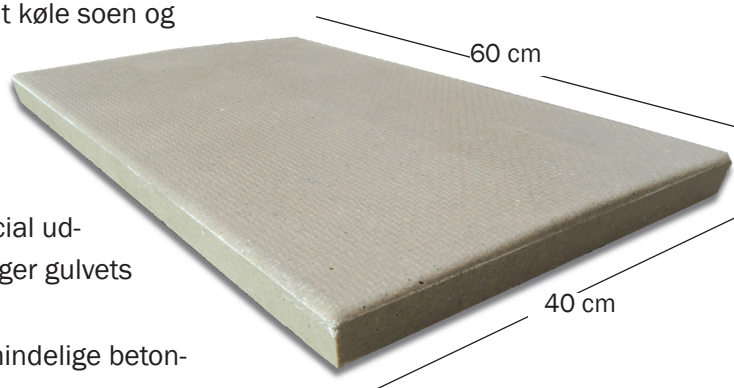

560305
560310

Polymerplade til faresti 60x40 cm
Polymerplade til faresti, komplet

UNDERSTØTNING TIL COMFORT PLATE:



560300 Plastramme 20x40 cm til polymerplade, grøn
(3 stk. pr. 1 polymerplade)



- Beskytter søerne mod skuldarsår
- Afkøler soen
- Skridsikker overflade
- Ingen skarpe kanter
- Altid tør overflade
- Nem montering
- 5 gang længere levetid end almindelig beton



UNDERSTØTNING OG TILBEHØR

Glasfiber og Delta understøtninger

1. GLASFIBER UNDERSTØTNING

Varenr.	Dimension, mm	Længde	Max spændvidde, cm		
			Smågrise	Søer	Med støbejern under soen
17189	70 X 32	6 m	160	120	-
17190	70 x 32	Spec. længde	160	120	-
17191	120 x 32	5 m	280	240	260
17192	120 x 32	5,5 m	280	240	260
17193	120 x 32	6 m	280	240	260
17194	120 x 32	Spec. længde	280	240	260

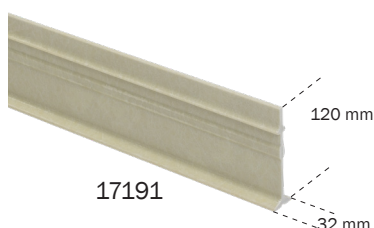
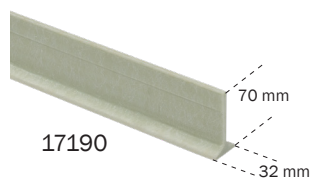

2. DELTA UNDERSTØTNING

	Smågrise		Farestier
Bæringer	60x60 cm	60x40 & 60x50 cm	60x40 & 60x50 cm
70 x 32 mm	1500 mm	1600 mm	-
120 x 32 mm	2600 mm	2800 mm	2500 mm*
120 x 30 (Delta)	2800 mm	3000 mm	2500 mm*

* Ved almindelig faresti: 3 stk. supports under soen

* Ved Welsafe faresti: Supports under alle bæringer

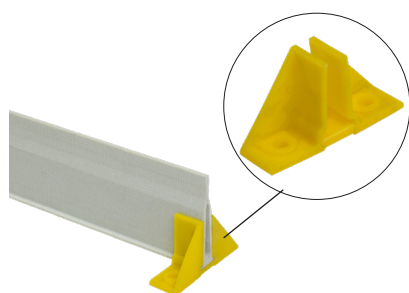

Fod til glasfiberbæringer
Varenr. 96982

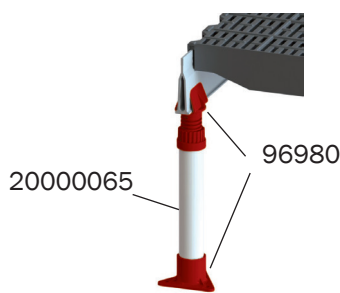

Fod til støtteben, sæt, til glasfiberbæringer
Varenr. 96980

Rør PVC Ø50 x 2,4, 10 Bar, pris per meter
Varenr. 20000065

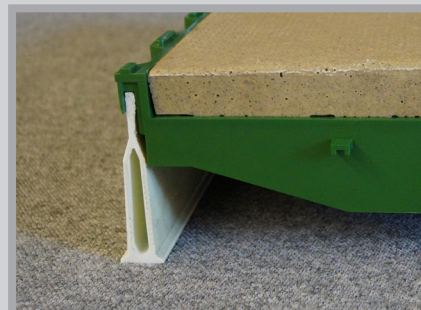
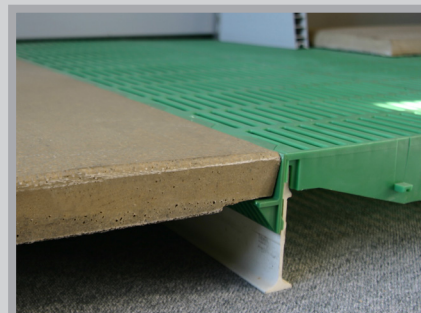

TILBEHØR TIL PLASTRISTE

Justering på stedet

NYT PRODUKT

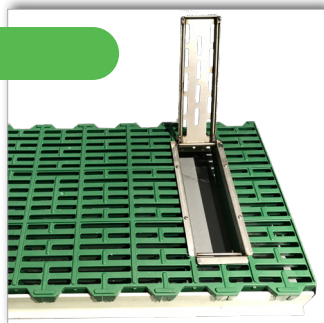
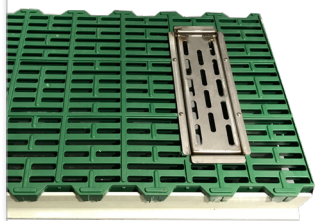

Renselem til faresti, rustfri, 31 X 11 cm

Varenr. 562600

Vi tilbyder alle former for bæringer og tilbehør til montering af plastrister i farestier.

Vores løsninger er kendt for det praktiske design og lavere monteringsomkostninger, da de normalt ikke kræver specialværktøj. Nem justering i længde og bredde.

- Praktisk design
- Innovative løsninger
- Spar montageomkostninger
- Nem tilpasning i længden og bredden

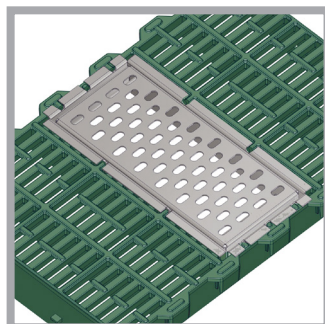

Endeliste til sorist

Varenr. 17667

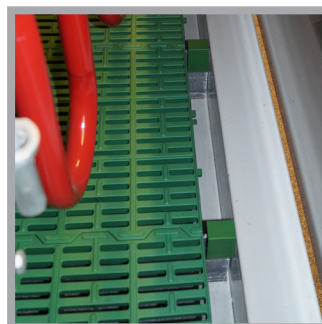

**Afstandestykke til PVC gulv
30 x 40 x 58,3 mm**

Varenr. 8500301

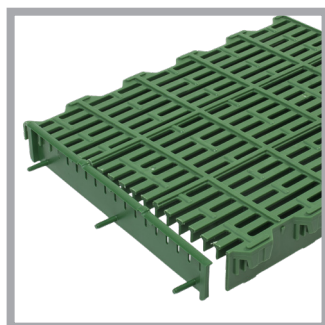

Sideliste til plastrist

Varenr. 18083

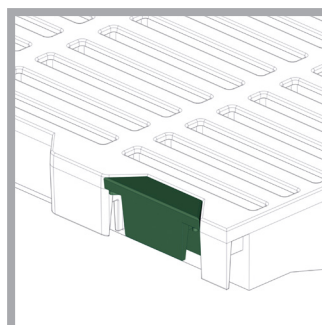

Endeliste til plastrist

Varenr. 09105



**Renselem til faresti
38,5 x 18,5 cm, rustfri**

Varenr. 18169

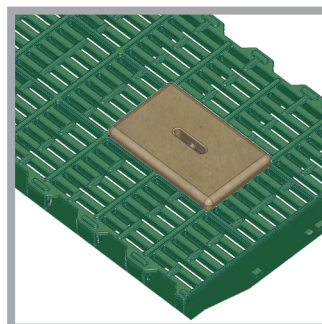

Renseprop L13 x B10 x H15 cm

Varenr. 01777

Renseprop L21 x B13 x H7 cm

Varenr. 554164

BEFÆSTELSE

Befæstelsesløsninger til plast- og støbejernsriste

I. FASTGØRELSE AF PLASTRISTE

- 30847 Anker M8 til plastriste
- 90130847 Anker M8, stor
- 30887 Maskinbolt 8 x 120 (Torx 50)
- 30888 Maskinbolt 8 x 90 (Torx 50)
- 30308071 Buttonhead rustfri M8 x 70 uden skive
- 1900241 Påboltningbeslag, 10 stk.
- 18958 Rombe skrueanker til plastriste til smågrise (pose med 10 stk.)

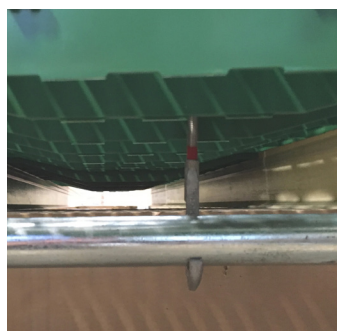
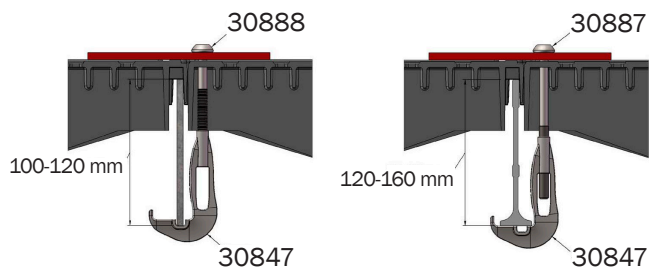
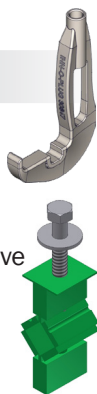

J-bolt montering - Varenr. 30847 og 90130847

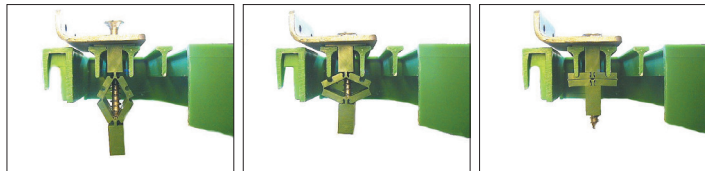
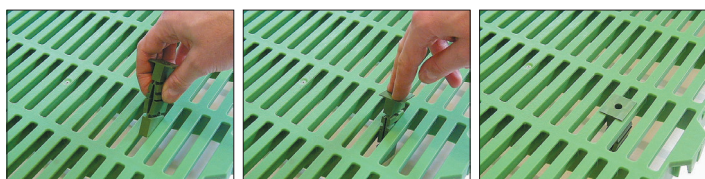

Montering af rombeanker - Varenr. 18958

II. FASTGØRELSE AF STØBEJERNSRISTE

- 1920241 Påboltningbeslag
- 1900241 Påboltningbeslag - sæt, 10 stk.
- 96965 Monteringsbeslag
- 96967 Beslag til montage - sæt, 10 stk.
- 30308071 Buttonhead RF M8x70 u/skive TORX 50

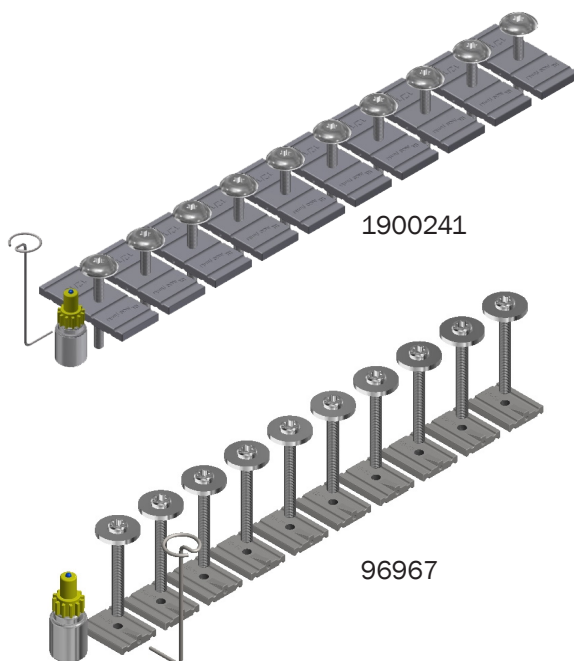
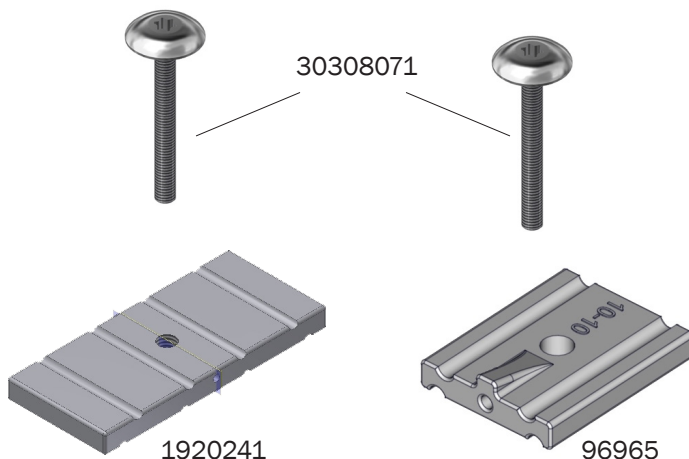

SMÅ DETALJER - STOR FORSKEL

“Vi sparer 2 uger om året på vask med Master Trading gulv”



Reference:

“Der blev bygget en ny smågrisestald i 2016, identiske sektioner, bortset fra plastikgulvet. Detaljen gør forskellen: 6 timers vasketid for ACO FUNKI gulvet modsat 7,5 timers vasketid pr sektion for konkurrentens gulv = 20% mere vasketid. ACO FUNKIs gulv er også både stærkere og mere stabilt.”

Karsten Kur Jensen, Risgaarden, Viborg, Denmark - 2150 søer, 83000 smågrise

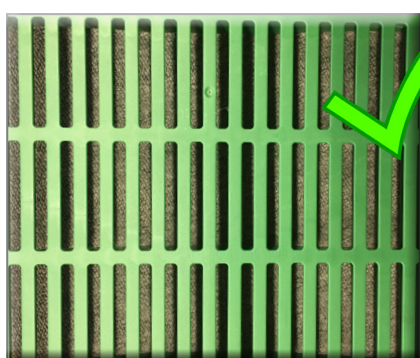

- 20% hurtigere vasketid end andre riste på markedet
- Alle åbninger er i samme retning, dvs. gødningen “hænger” ikke i mellem bjælkerne, som gør vask nemmere
- Grøn farve på ristene gør det nemt at se snavs og evt. tegn på sygdom hos grisene
- Stabil konstruktion
- Oplev positive resultater med det samme



FARESTI-KOMBINATIONER

Utallige muligheder

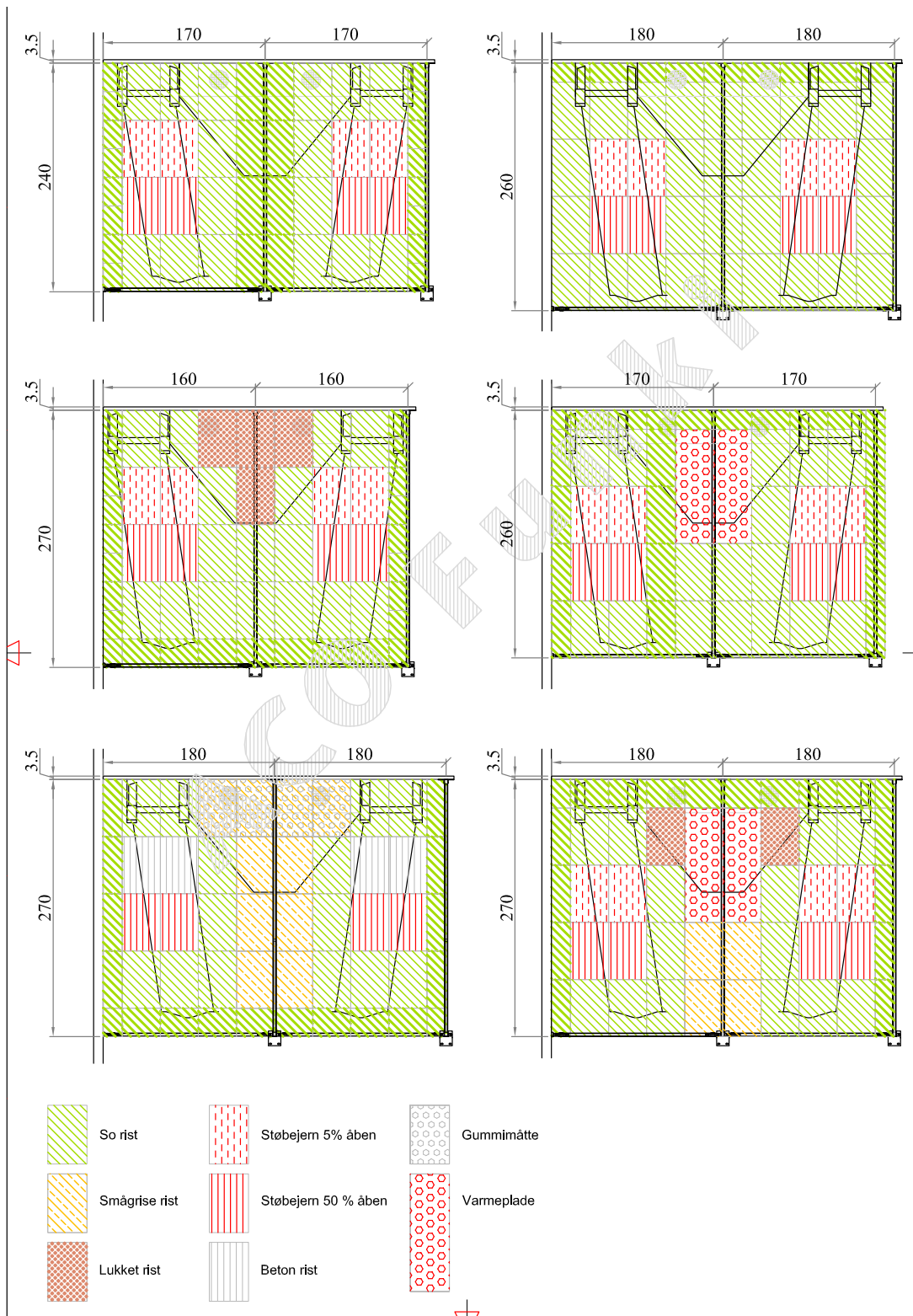

FARESTI-KOMBINATIONER

Utallige muligheder

